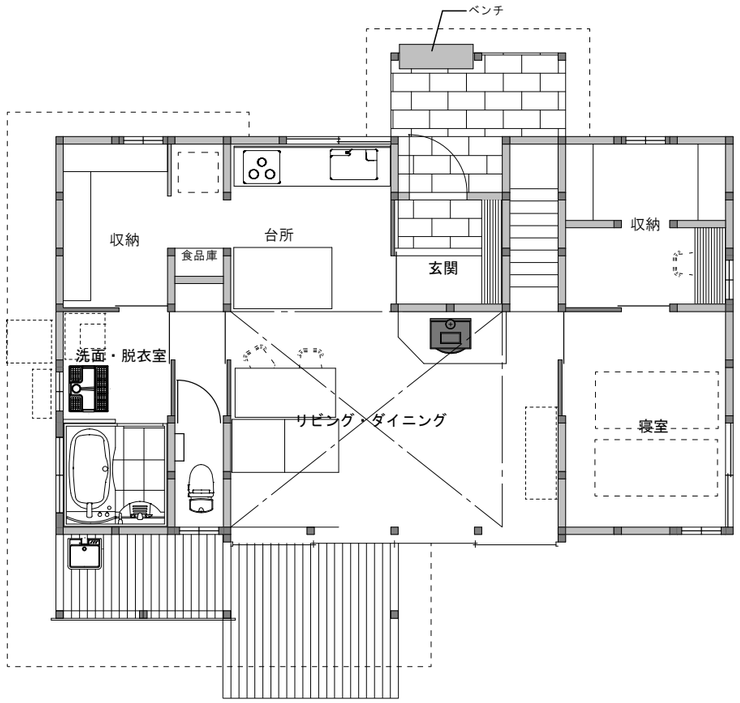

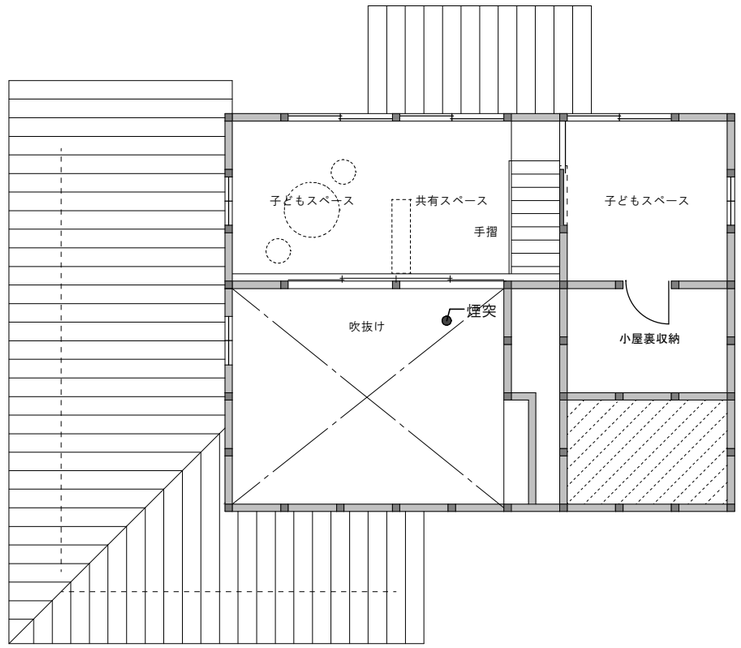

オリフシ計画	株式会社由良工務店一級建築士事務所 一級建築士　大臣登録　第３００６９８号　荒木健五 兵庫県知事登録　第０１Ａ０１６８４号	荒木	平面図	1/100	270412